La propagande israÃ©lienne inonde les rÃ©seaux sociaux

Description

En parallÃ¨le de sa campagne de dÃ©sinformation qui a gagnÃ© les unes des mÃ©dias occidentaux, IsraÃ«l orchestre Ã©galement une campagne de propagande sur les rÃ©seaux sociaux.

Par lâ??Agence MÃ©dia Palestine, le 23 octobre 2023

IsraÃ«l a largement visÃ© lâ??Europe avec son narratif pour obtenir son soutien | iStock

Depuis le dÃ©but des attaques le 7 octobre dernier, IsraÃ«l mÃ¨ne une autre guerre sur la plan international : une guerre dâ??image et de propagande. DÃ©jÃ soutenu par une Ã©crasante majoritÃ© des puissances occidentales, IsraÃ«l tente maintenant dâ??atteindre les individus personnellement, jusque chez eux.elles, de maniÃ¨re Ã manufacturer un narratif servant sa cause et lui attirant la compassion et le soutien du reste du monde pour les crimes quâ??il commet et quâ??il continue de commettre, tous les jours.

En ouvrant Youtube au cours de la semaine passÃ©e, un internaute franÃ§ais pouvait voir une publicitÃ© qui sâ??ouvrait automatiquement, sponsorisÃ©e par le MinistÃ¨re des Affaires Ã?trangÃ¨res IsraÃ©lien.

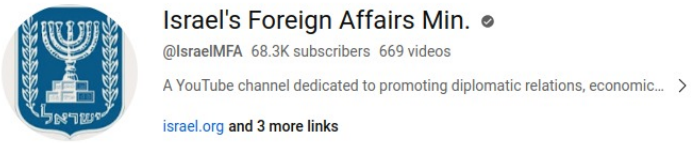

Source de la vidÃ©o de propagande sur Youtube : le MinistÃ¨re des Affaires Ã?trangÃ¨res IsraÃ©lien

De fait, le MinistÃ¨re des Affaires Ã?trangÃ¨res IsraÃ©lien a diffusÃ© plus de 75 diffÃ©rentes vidÃ©os de propagande, dans plusieurs pays occidentaux dont la France, lâ??Allemagne, les Ã?tats-Unis et le Royaume-Uni.

La vidÃ©o, ayant depuis Ã©tÃ© retirÃ©e pour non-respect des rÃ¨gles de Google, reste toujours visionnable en ligne. Cette stratÃ©gie de propagande avait dÃ©jÃ utilisÃ©e en 2021 par IsraÃ«l, comme lâ??indique cet article dâ??*ArrÃªt sur images* du 10 octobre 2023.

-
Hamas =
Sponsored 1 of 2 · 0:05
youtube.com/@israelmfa/videos
LIVE

- 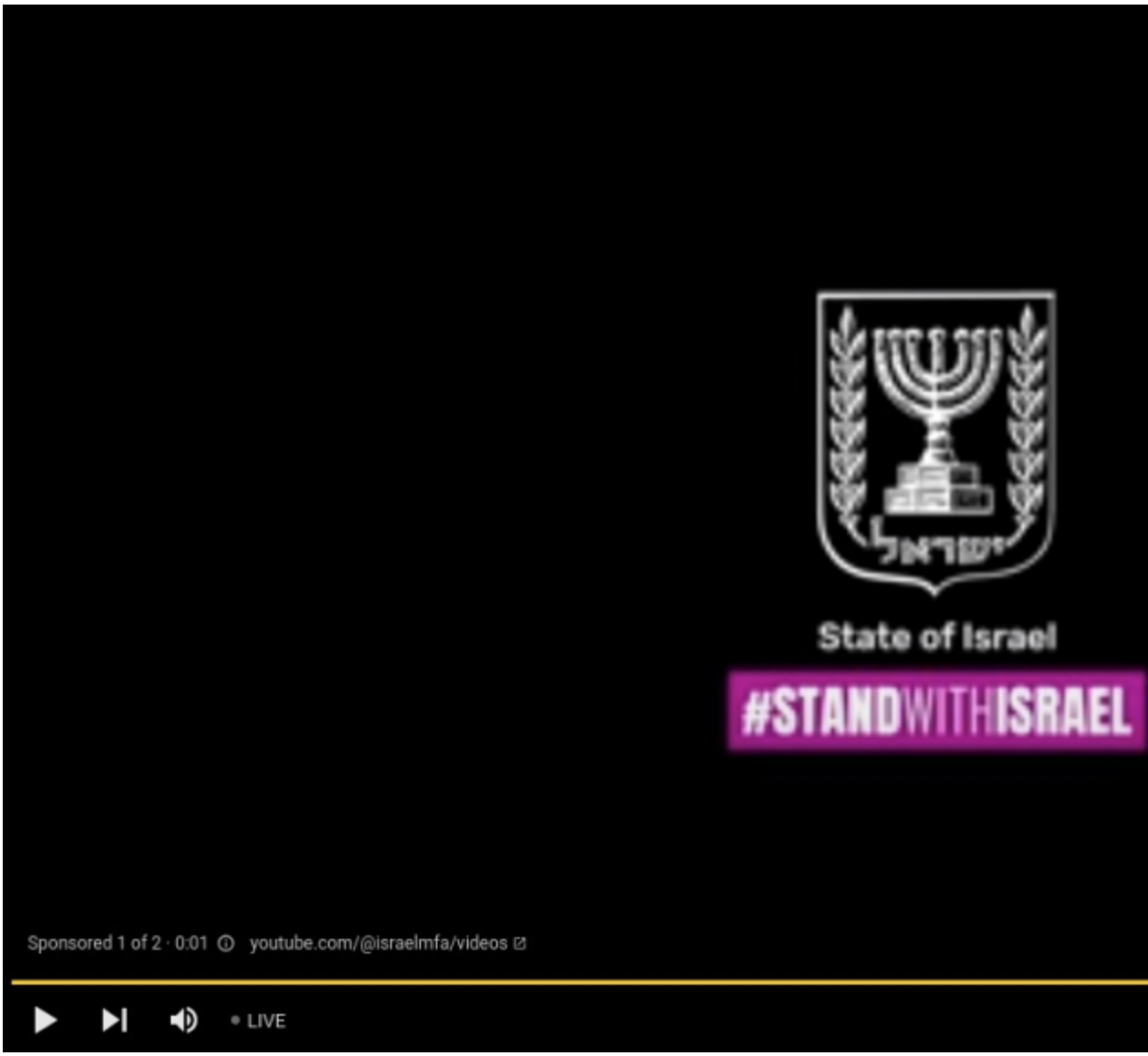
State of Israel
#STANDWITHISRAEL
Sponsored 1 of 2 · 0:01
youtube.com/@israelmfa/videos
LIVE

- 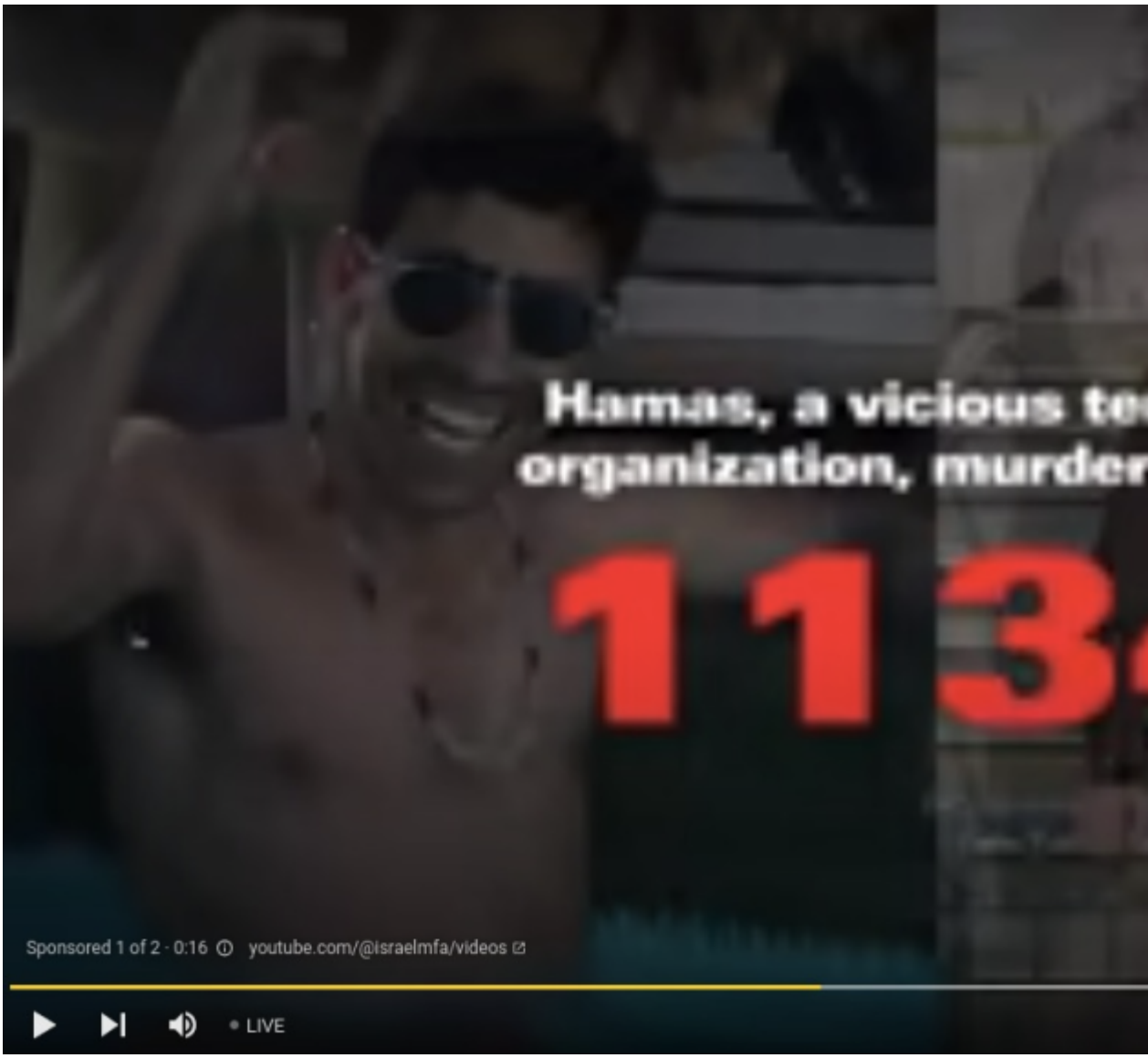

Captures dâ??Ã©crans dâ??une vidÃ©o de propagande subventionnÃ©e par IsraÃ«l sur Youtube

Ã?galement sur X (ex-Twitter), la propagande israÃ©lienne inonde le rÃ©seau. Des messages opÃ©rant Ã lâ??affect, tel que celui-ci (ci-dessous), viennent soutirer le soutien et la compassion occidentales, sâ??assurant ainsi de positionner IsraÃ«l en tant quâ??attaquÃ©, en tant que victime de la violence.

https://twitter.com/chdauriac/status/1715400710190149897

Sa stratÃ©gie de propagande, Ã lâ??affect, fonctionne en mobilisant des notions proches aux citoyen.ne.s occidentaux.ales : le raccourci Â« Hamas = ISIS Â» vient puiser dans les traumatismes inscrits dans les mÃ©moires collectives des nations occidentales. IsraÃ«l utilise lâ??argument nÃ©o-conservateur du bien contre le mal, du Â« eux contre nous Â», de la civilisation contre la barbarie, et recycle le fameux Â« IsraÃ«l : villa dans la jungle Â» de Ehud Barak .

IsraÃ«l cherche Ã sâ??assurer le monopole des informations qui sortent du thÃ©Ã¢tre que constituent ses crimes de guerre Ã Gaza. Dâ??abord en coupant lâ??accÃ¨s Ã lâ??Ã©lectricitÃ© et Ã internet dans toute la bande, ensuite en ciblant et tuant les journalistes gazaoui.e.s â?? au moins 19 journalistes ont Ã©tÃ© tuÃ©.e.s depuis le 7 octobre selon le CPJ â?? et enfin en orchestrant une stratÃ©gie de propagande de grande ampleur sur les rÃ©seaux sociaux et chaÃ®nes dâ??informations occidentales.

date crÃ©Ã©e
2023/10/23