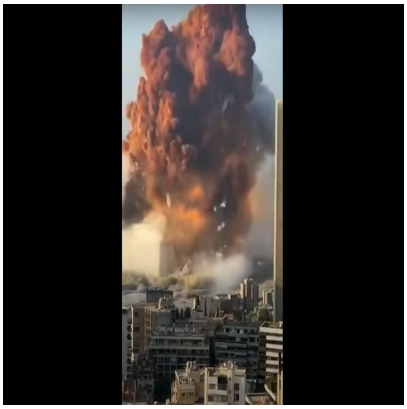

Les Palestiniens dâ??IsraÃ«l organisent de lâ??aide mÃ©dicale et lÃ¨vent des fonds pour Beyrouth

Description

Par Suha Arraf, le 5 aoÃ»t 2020

AprÃ¨s lâ??explosion massive qui a secouÃ© la capitale libanaise, les dirigeants palestiniens en IsraÃ«l commencent Ã lever des fonds et Ã organiser lâ??envoi dâ??une dÃ©lÃ©gation dâ??experts mÃ©dicaux.

Capture Ã©cran sur Twitter dâ??une vidÃ©o de lâ??explosion dans le port de Beyrouth le 4 aoÃ»t 2020

Il est encore trop tÃ´t pour saisir pleinement lâ??Ã©tendue de lâ??explosion qui a secouÃ© le port de Beyrouth mardi aprÃ¨s-midi. Au moins 100 personnes ont Ã©tÃ© tuÃ©es et 4000 blessÃ©es, beaucoup dâ??autres Ã©tant encore prises au piÃ¨ge sous les dÃ©combres ; lâ??Ã©lectricitÃ© est coupÃ©e dans une grande partie de la ville. Le gouverneur de Beyrouth a dÃ©clarÃ© quâ??Ã peu prÃ¨s la moitiÃ© de la ville a Ã©tÃ© endommagÃ©e par lâ??explosion, tout en avertissant que le nombre de morts allait probablement dÃ©passer 100.

Quatre grands hÃ´pitaux de la ville ont subi de lourds dommages Ã cause de lâ??explosion â?? que le PrÃ©sident libanais Michael Aoun a imputÃ©e Ã un stockage dÃ©fectueux dâ??une large cache de nitrate dâ??ammoniumâ??, forÃ§ant le personnel hospitalier et les volontaires Ã transformer les

parkings des hÃ´pitaux en centres mÃ©dicaux de fortune. Plus de 200 000 personnes auraient Ã©tÃ© laissÃ©es sans abri Ã la suite de lâ??explosion.

Plusieurs pays arabes ont proposÃ© leur aide au Liban, qui Ã©tait dÃ©jÃ sujet Ã un pic des cas de COVID-19 et Ã une crise Ã©conomique alimentÃ©e par la corruption gouvernementale, les mesures dâ??austÃ©ritÃ© et un manque dâ??infrastructure de base. Dans la nuit de mardi, lâ??Egypte a Ã©clairÃ© ses pyramides aux couleurs du drapeau libanais et mercredi matin, un convoi de fournitures mÃ©dicales a quittÃ© le pays pour Beyrouth. La Jordanie, le Qatar, lâ??Iraq et lâ??Arabie saoudite ont aussi offert leur aide. Le prÃ©sident palestinien Mahmoud Abbas a exprimÃ© sa solidaritÃ© et ses condolÃ©ances au peuple libanais.

Les Palestiniens dâ??IsraÃ«l trouvent aussi des maniÃ¨res dâ??offrir de lâ??aide et dâ??exprimer leur solidaritÃ©.

Mohammad Barakeh, le chef du Haut ComitÃ© de suivi, une organisation parapluie qui reprÃ©sente les citoyens palestiniens du pays, a Ã©crit sur sa page Facebook :

Â« Beyrouth est dans nos coeurs. Le Haut ComitÃ© de suivi se tient aux cÃ´tÃ©s du peuple libanais dans le dÃ©sastre qui lâ??a frappÃ©. Nous sommes trÃ¨s attristÃ©s par ce qui sâ??est passÃ© dans le Liban blessÃ©, qui a toujours compris le peuple palestinien. Nous envoyons nos condolÃ©ances Ã nos frÃ¨res libanais et souhaitons une prompte guÃ©rison aux blessÃ©s. Câ??est notre devoir dâ??aider autant que nous le pouvons. Â»

Barakeh a commencÃ© Ã contacter des politiciens libanais ainsi que lâ??ambassadeur palestinien au Liban, Ashraf Dabbour, afin dâ??envoyer une dÃ©lÃ©gation dâ??experts mÃ©dicaux palestiniens dâ??IsraÃ«l. Le Haut ComitÃ© de suivi a aussi publiÃ© une dÃ©claration disant : Â« Nous sommes prÃªts Ã envoyer des Ã©quipes mÃ©dicales, des dizaines de mÃ©decins sont prÃªts Ã partir et Ã aider dans leurs diffÃ©rents domaines dâ??expertise. Â»

Pourtant Barakeh attend de voir si son projet se concrÃ©tisera. Â« Câ??est une affaire compliquÃ©e Â», a-t-il dit Ã Local Call. Â« Nous avons besoin du consentement des deux gouvernements, le Liban et IsraÃ«l. Il y a 50% de chances que la dÃ©lÃ©gation parte Â»

Mohammad Barakeh, chef du Haut ComitÃ© de suivi, Ã la Knesset, le 14 mai 2012 (Miriam Alster/Flash90)

ParallÃ¨lement, la branche mÃ©ridionale du Mouvement islamique en IsraÃ«l, a lancÃ© un appel afin de lever des fonds pour les Â« frÃ¨res du Liban Â».

Depuis les explosions, les Palestiniens en IsraÃ«l et dans les territoires occupÃ©s ont tournÃ© leur attention vers Beyrouth, beaucoup dâ??entre eux changeant leurs portraits sur les rÃ©seaux sociaux en drapeau libanais en symbole de solidaritÃ©. Certains ont partagÃ© des photos et citÃ© des poÃ¨mes et des chants sur la ville, par le cÃ©lÃ¨bre poÃ¨te palestinien Mahmoud Darwish et le chanteur libanais renommÃ© Fairuz.

Dâ??autres Palestiniens ont indiquÃ© que la route de HaÃ¯fa Ã Beyrouth est relativement courte et quâ??une frontiÃ¨re ouverte entre les deux pays aurait permis de leur envoyer de lâ??aide.

Les religieux palestiniens ont aussi exprimÃ© leurs solidaritÃ© avec le peuple libanais. A la mosquÃ©e Al-Aqsa, le chanteur Abu Khadifa Albastami a priÃ© et chantÃ© lâ??un des cÃ©lÃ¨bres tributs de Fairuz Ã Beyrouth, et des Ã©glises ont ouvert leurs services par des priÃ¨res en mÃ©moire des morts.

Une version de cet article a Ã©tÃ© dâ??abord publiÃ© en hÃ©breu sur Local Call. Vous pouvez le lire ici.

Suha Arraf est rÃ©alisatrice, scÃ©nariste et productrice. Elle Ã©crit sur la sociÃ©tÃ© arabe, la culture palestinienne et le fÃ©minisme.

Traduction : CG pour lâ??Agence MÃ©dia Palestine

Source : +972 Magazine

date crÃ©Ã©e
2020/08/10